

**Einladung**  
**Münchner Kultur**  
**Musik, Museen und mehr**  
**31.10. - 03.11.2020**  
**4-tägige Bahnreise**

Sehr geehrte Damen und Herren,  
LFW-Studienreisen möchte Sie erneut zur einer Kurzreise nach München einladen. Die bayerische Landeshauptstadt ist nicht nur eine der größten Kulturmetropolen Deutschlands, sie lockt auch mit typisch Bayerischer Gemütlichkeit und guter Küche. Kaum eine andere Stadt des Landes besitzt eine solche Dichte an Museen. Neben den drei großen Pinakotheken, der Glyptothek, dem Lenbachhaus und der Villa Stuck beherbergt München noch viele andere sehenswerte Sammlungen. Auch das beachtenswerte Musikleben im Gasteig, der Residenz und anderen Spielstätten tragen zum kulturellen Reichtum der Stadt bei. Ein sehr schönes Konzert des London Philharmonic Orchestra in der Philharmonie wird Sie sicherlich begeistern. Auf der Reise wird aber auch die Stadt selbst nicht zu kurz kommen. Quasi münden alle Wege in München zu Füßen der Mariensäule am Marienplatz. In ihrer Nachbarschaft warten die Frauenkirche, die Residenz, der Hofgarten, die Theatinerkirche, der Englische Garten auf einen Besuch. Neben all den Highlights für Augen (und Ohren) bleibt natürlich noch Zeit für eine Weißwurst oder auch zum Bummeln. Sie wohnen im exklusiven, zentral gelegenen 4\* Excelsior by Geisel-Hotel.  
Bitte entnehmen Sie den genauen Reiseverlauf dem Detailprogramm.

**Termin:** 31.10. - 03.11.2020  
**Reisenummer:** R 20.090  
**Teilnehmerbeitrag:** 990,- € pro Person



- Darin sind folgende Leistungen enthalten:
- Fahrt mit der Deutschen Bahn von Osnabrück nach München und zurück
  - Gepäcktransport von der Haustür zum Hotel und zurück
  - 3 Übernachtungen im 4\* Excelsior by Geisel-Hotel in der Münchner Innenstadt
  - Halbpension
  - Karte für das Konzert in der Philharmonie, Kategorie II (109,- €)
  - Karte für das Konzert in der Hofkapelle (ca. 40,- €)
  - Besichtigungsprogramm laut Ausschreibung
  - Eintritte bei Besichtigungen mit Führung
  - Tourist Tax
  - Insolvenzversicherung
  - Reisebegleitung

Nicht enthalten: Aufpreis für eine Karte der Kategorie I in der Philharmonie: 20,- €

Wenn Sie eine Anreise mit dem Flugzeug wünschen buchen wir Ihnen gerne den Flug zum tagesaktuellen Preis.

**Reisebegleitung:** **Petra Theisling**

Einzelzimmer stehen nur begrenzt zur Verfügung. **EZ-Zuschlag: 145,- €**

Die Teilnehmerzahl ist begrenzt. Wir bitten um verbindliche Anmeldung: schriftlich, online oder per E-Mail. Anmeldung auf beiliegendem Formular. Mindestteilnehmerzahl: 12 Personen  
Mit der Anmeldebestätigung erhalten Sie von uns den Sicherungsschein. Wir erbitten dann eine Anzahlung von 10 % des Reisepreises.

Mit freundlichen Grüßen  
LFW-Studienreisen

Bürozeiten:  
Mo – Do 9.00 – 13.00 und 14.00 – 17.00 Uhr  
Fr. 9.00 – 13.00 Uhr

LFW – Ländliches Ferienwerk  
Studienreisen GmbH  
Geschäftsführerin Petra Theisling

Veranstalter: LFW-Studienreisen

Handelsregister  
Osnabrück HRB 210975  
USt-IdNr.: DE309476645

**Programm** (Änderungen vorbehalten)

**01. Tag, Samstag, 31.10.2020 Osnabrück - München**

Morgens Zugfahrt ab Osnabrück via Hannover nach München. Am Nachmittag haben Sie freie Zeit – wie wäre es zur Einstimmung mit einem Bummel über den Viktualienmarkt?  
Das Abendessen nehmen Sie in einem schönen Restaurant ein.

**02. Tag, Sonntag, 01.11.2020 München - Konzert in der Hofkapelle**

Auf dem Vormittagsprogramm steht ein Musikspaziergang durch 500 Jahre Münchner Musikgeschichte. Der Musikspaziergang verbindet Münchens reiche Musiktradition mit Gebäuden und Menschen. Berühmte Musiker und geschichtsträchtige Orte erwarten Sie. Das Cuvilliéstheater ist einer der prachtvollsten Orte der Münchner Musikszene. Das Theater zählt heute zu den bedeutendsten Rokokotheatern der Welt. Die festliche Uraufführung von Mozarts Oper „Idomeneo“ im Jahr 1781 war der Höhepunkt der Geschichte des Cuvilliéstheaters.

Der Nachmittag ist ganz der Kunst gewidmet. Ob Alte Pinakothek, Neue Pinakothek, Pinakothek der Moderne oder alle drei - Sie entscheiden. Ihr Ticket gilt für alle drei Museen.

Am frühen Abend stärken Sie sich mit einem Imbiss, bevor Sie zur Residenz spazieren.

Die Münchner Residenz ist Dreh- und Angelpunkt der Münchner Musik und bis heute ein Ort lebendiger Musikpflege. Die Hochzeitskapelle Ludwig I. und der Wittelsbacher zählt zu den Juwelen der Residenz, in der Mozart seine frühen Klavierkonzerte und die Missa Brevis aufführte.

**19.00 Uhr Hofkapelle der Residenz  
Sonderkonzert an Allerheiligen**

Besinnliche Klänge für Solo-Harfe  
Residenz-Solistin: Silke Aichhorn

Ihre zumeist moderierten Konzerte werden von Publikum und Presse gefeiert. Das Image der Harfe neu zu definieren, ist ihr ein großes Anliegen! Die als Solistin, wie Kammermusikerin konzertierende Silke Aichhorn gehört zu den gefragtesten und vielseitigsten Harfenistinnen in Europa, ihre Ausbildung erhielt sie am Conservatoire de Lausanne und an der Hochschule Köln. Silke Aichhorn ist mehrfache Preisträgerin internationaler Wettbewerbe sowie mehrerer Kulturpreise.



**03. Tag, Montag, 02.11.2020 Museum Brandhorst - Philharmonie im Gasteig**

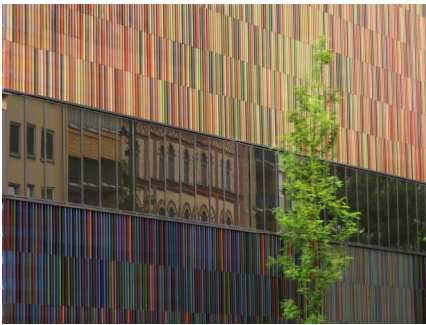

Das Museum Brandhorst widmet sich der zeitgenössischen Kunst. Seit seiner Eröffnung 2009 hat sich das Haus als einer der zentralen Orte für Gegenwartskunst in Deutschland etabliert. Hinter der spektakulären Fassade aus 36.000 Keramikstäben erleben Besucherinnen und Besucher aus aller Welt Spitzenwerke der Kunst von den 1960er-Jahren bis heute. Seine Wurzeln hat das Museum in der privaten Sammlung von Anette und Udo Brandhorst.

Am Nachmittag haben Sie etwas Zeit zur Erholung. Wie wäre es mit einem Bummel durch Schwabing? Auch der Englische Garten ist Anfang November sehr schön.

Mit einem frühen Restaurant-Abendessen beginnen Sie den Abend.

**20.00 Uhr Philharmonie im Gasteig  
London Philharmonic Orchestra**

Ray Chen, Violine  
Christoph Eschenbach, Leitung

Tschaikowsky: Polonaise aus der Oper „Eugen Onegin“ op. 24  
Brahms: Konzert für Violine und Orchester D-Dur op. 77  
Tschaikowsky: Symphonie Nr. 4 f-moll op. 36



**04. Tag, Dienstag, 03.11.2020 Ohel-Jakob-Synagoge - Rückreise**

Die am 9. November 2006 eingeweihte Ohel-Jakob-Synagoge (Zelt Jakobs) ist ein Meisterwerk zeitgenössischer (Sakral-)Architektur. Sie gehört zu den größten und eindrucksvollsten Synagogenneubauten in Europa. Das freistehende Gotteshaus auf dem St.-Jakobs-Platz setzt ein sichtbares Zeichen: Das Judentum ist wieder in der Mitte der Stadt und der Gesellschaft angekommen. So war der Umzug der jüdischen Gemeinde aus einer Hinterhofsynagoge ins Herz Münchens ein symbolträchtiger Meilenstein in der jüdischen Geschichte in Deutschland. Die Synagoge ist der Blickfang eines modernen Gebäudeensembles, der auch das Jüdische Museum und das Gemeindezentrum umfasst. Lassen Sie sich durch das Museum führen.

Am Mittag treten Sie die Heimreise mit dem Zug an.

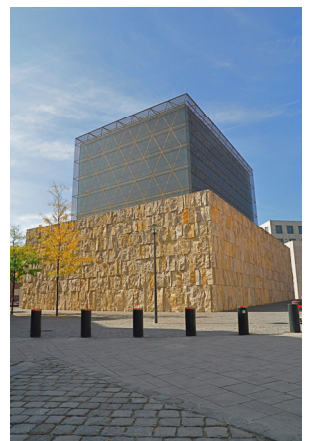

Damit Sie die Reise von Anfang an genießen können bieten wir Ihnen den Gepäcktransport von der Haustür ins Hotel und zurück an.

Sollten Sie eine schnellere Anreise nach München per Flug ab/bis Münster/Osnabrück wünschen, sind wir Ihnen bei der Ticketbeschaffung gerne behilflich.